elobau GmbH & Co. KG
Zeppelinstr. 44
88299 Leutkirch, Germany

Tel.: +49 (0) 7561 970-0
Fax: +49 (0) 7561 970-100

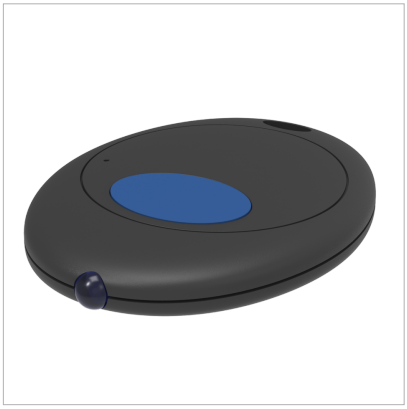

Télécommande à IR

Quelles que soient les difficultés liées aux conditions d'implantation et à l'accès aux pièces de la machine, la télécommande à IR d'elobau vous permet de configurer les détecteurs compatibles rapidement et facilement à distance.

Caractéristiques du produit

- Programmation simple à distance
- Adaptée aux détecteurs compatibles avec interface infrarouge

elobau GmbH & Co. KG
Zeppelinstr. 44
88299 Leutkirch, Germany

Tel.: +49 (0) 7561 970-0
Fax: +49 (0) 7561 970-100

Caractéristiques des articles

Attributs	IR-NGS01
Fonction	Télécommande pour l'ajustement de la position zéro
Tension d'alimentation	3V (pile bouton CR2032 3V/180mAh)
adapté à	Capteurs de dévers N3/N4/N5
Température de service min.	0 °C
Température de service max.	50 °C