elobau
sustainable solutions

elobau GmbH & Co. KG
Zeppelinstr. 44
88299 Leutkirch, Germany

Tel.: +49 (0) 7561 970-0
Fax: +49 (0) 7561 970-100

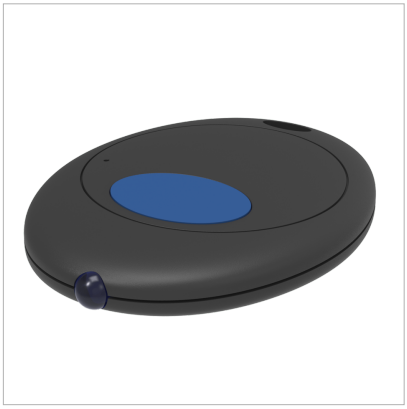

IR-Fernbedienung

Unabhängig von schwierigen Einbausituationen und schwer zugänglichen Maschinenteilen können Sie mit der IR-Fernbedienung von elobau die kompatiblen Sensoren einfach und schnell aus der Ferne konfigurieren.

Produktmerkmale

- Einfache Programmierung aus der Ferne
- Passend für kompatible Sensoren mit Infrarotschnittstelle

elobau GmbH & Co. KG
Zeppelinstr. 44
88299 Leutkirch, Germany

Tel.: +49 (0) 7561 970-0
Fax: +49 (0) 7561 970-100

Artikel-Merkmale

Attribute	IR-NGS01
Funktion	Fernbedienung fuer Null-Lage-Justierung
Betriebsspannung	3V (Knopfzelle CR2032 3V/180mAh)
passend für	Neigungssensoren N3/N4/N5
Betriebstemperatur min.	0 °C
Betriebstemperatur max.	50 °C