KONFIGURATIONSMÖGLICHKEITEN

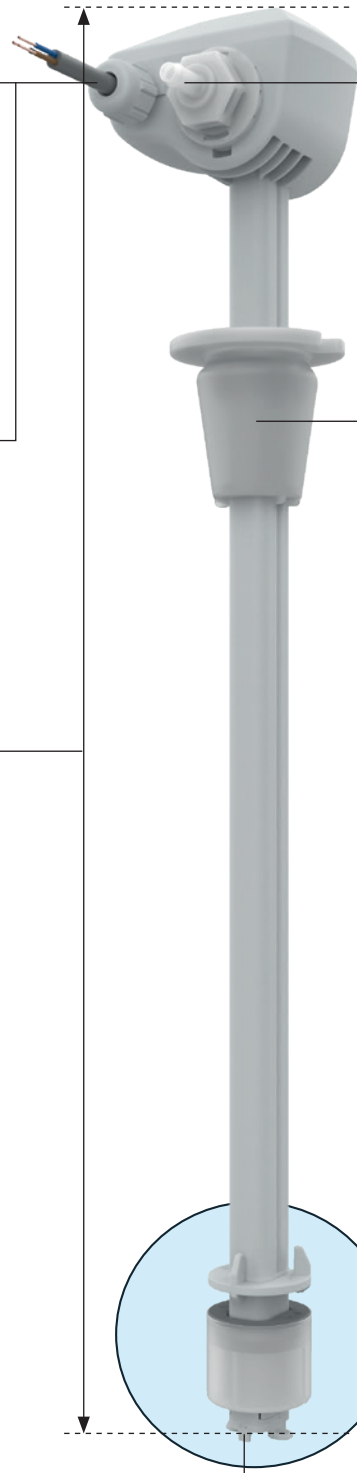

Kabellängen

- 1 m
- 3 m
- 5 m
- 10 m

Weitere Kabelllängen auf Anfrage

Stecker

- Pig-Tail M12

Weitere Stecker auf Anfrage

Längen

- 260 mm
- 300 mm
- 340 mm
- 400 mm
- 440 mm
- 500 mm
- 540 mm
- 600 mm
- 700 mm
- 800 mm
- 900 mm
- 1000 mm
- 1100 mm
- 1200 mm

Weitere Längen auf Anfrage

Auslaufbremse

- Glas
- Keramik
- PTFE
- Ohne Kugel

Schlauchanschluss

- Schlauchstutzen mit Innendurchmesser 4
- Schlauchstutzen mit Innendurchmesser 6
- Schlauchstutzen mit Innendurchmesser 8
- Ohne vormontierten Stutzen : G3/8“ Innengewinde

Behälterbefestigung:

- Silikon Klemm-Konus für Behälteröffnungen Ø 30-35 mm
- EPDM Klemm-Konus für Behälteröffnungen Ø 30-35 mm
- Silikon Klemm-Konus für Behälteröffnungen Ø 43-49 mm

Schaltsignal SL2D

1 Schaltpunkt:
- Kontaktart Schließer
- Kontaktart Öffner

2 Schaltpunkte:
- Kontaktart Schließer/Schließer
- Kontaktart Öffner/Öffner
- Kontaktart Schließer/Öffner
- Kontaktart Öffner/Schließer

Schaltsignal SL2R

- Widerstandssignale auf Anfrage
- Umin 0,5V ; Umax 5V, weitere Spannungswerte auf Anfrage

Rmin/Umin befindet sich unten an der Sauglanze

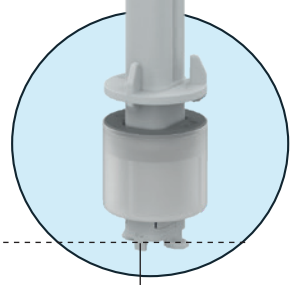

SL2D1

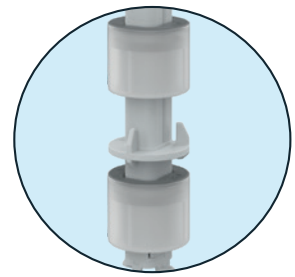

SL2D2

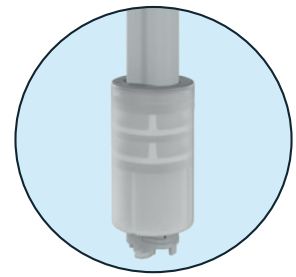

SL2R